Landschaften neu gestalten – WasserWege im Wandel

Reshaping landscapes – Waterways in transition

WORLD CANALS CONFERENCE 2022 LEIPZIG

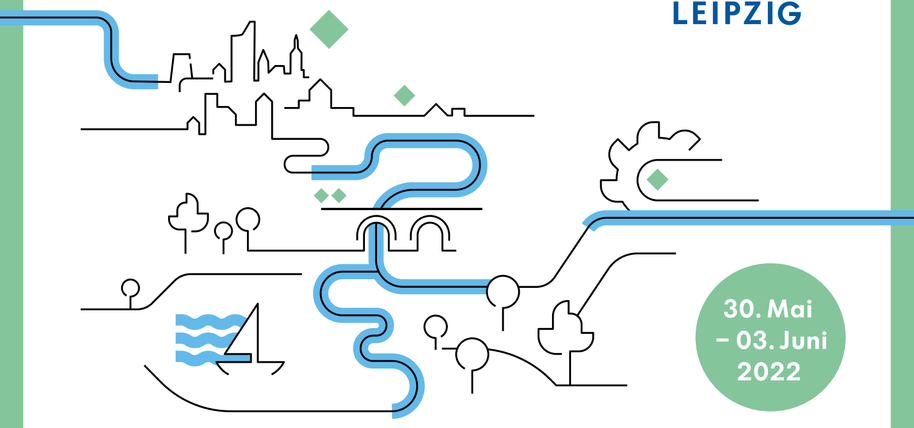

30. Mai – 03. Juni 2022

Die World Canals Conference ist eine internationale Plattform für das Thema Binnenwasserwege unter der Schirmherrschaft von Inland Waterways International. Jährlich vereint die WCC hunderte Wissenschaftler:innen, Vertreter:innen aus Politik und Verwaltung, Vereine, Unternehmen, Wassersportler:innen und Wassertourist:innen aus aller Welt, zuletzt 2019 in China und 2021 in den USA. 2022 findet die WCC erstmals in Deutschland statt, in der Kongresshalle am Zoo Leipzig.

Fokusthema ist *TRANSFORMATION,* der Wandel von Tagebau- zu nachhaltigen Gewässerlandschaften – in Mitteldeutschland und weltweit. Dazu erwartet Leipzig über 400 Fachleute und Gäste aus aller Welt. Das Konferenzprogramm enthält 90 Fachvorträge und Diskussionsrunden. Das begleitende Exkursionsprogramm macht die Transformationslandschaft in Mitteldeutschland erlebbar.

Wasser trifft Kultur – so vernetzen wir die WCC 2022 mit der Kulturszene in Leipzig und dem Umland und beteiligen die Menschen der Region an der Konferenz. Die Bürger:innen der Region haben den Strukturwandel ermöglicht und umgesetzt, nur durch sie war die Gestaltung der Transformationslandschaft möglich. Seit über dreißig Jahren begleiten Kulturschaffende den Strukturwandel in unserer Region, projizieren ihn thematisch auf Leinwände, lassen ihn in Theatern lebendig werden oder verschriften ihn in Texten und Liedern. Mit *Wasser trifft Kultur* betrachten wir die Metamorphose einer ganzen Region aus kultureller Perspektive und laden alle Bürger:innen und Besucher:innen ein, sie mitzuerleben.

Registrierung – auch für einzelne Konferenztage – und Abstracteinreichung unter www.wccleipzig2022.com

Cospuden 1993

Cospuden 2019

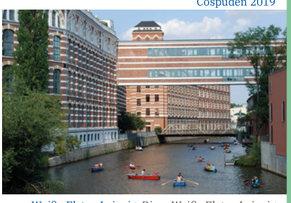

Weiße Elster, Leipzig River Weiße Elster, Leipzig

The World Canals Conference is an international platform for inland waterways under the patronage of Inland Waterways International. Every year, the WCC unites hundreds of scientists, political representatives, members of public administrations, companies, water sports enthusiasts and water tourists from all over the world, most recently in China in 2019 and 2021 in the USA. In 2022 the WCC will take place for the first time in Germany, in the Kongresshalle am Zoo Leipzig.

The main topic is *TRANSFORMATION,* the change from mining to sustainable water landscapes – in Central Germany and worldwide. Leipzig expects over 400 experts and guests from all over the world. The conference program contains 90 presentations and discussion groups. The accompanying excursion program enables you to experience and enjoy the transformation landscape in Central Germany.

Water meets Culture – this is how we connect the WCC 2022 to the cultural scene in Leipzig and the surrounding area and involve the people of the region in the conference. The people of the region made the structural change possible and carried it out, their committment made the transformation come into reality. For over thirty years, cultural workers and artists have been accompanying the structural change in our region, projecting it thematically on screens, bringing it to life in theaters or writing it down in texts and songs. With *Water meets Culture* we consider the metamorphosis of an entire region from a cultural perspective and invite all citizens and our guests to experience it.

Registration – also for individual conference days – and call for abstracts at www.wccleipzig2022.com

Naumburger Dom Naumburg Cathedral

Goitzsche, Bitterfeld

Saale, Halle River Saale, Halle

Kontakt Contact

Wissenschaftliche Leitung
Scientific Management
Angela Zábojník
+49 (0)341 123 1611
angela.zabojnik@leipzig.de

Wissenschaftliche Organisation
Scientific Organisation
Kirsten Boje
+49 (0) 341 123 6137
kirsten.boje@leipzig.de

Referent:innen Management
Speakers Management
Clarissa Strietzel
+49 (0) 341 30 8884-90
cstrietzel@eventlab.org

Teilnehmer:innen Management
Participants Management
Katja Schmidt
+49 (0) 341 30 8884-82
kschmidt@eventlab.org

Unterstützer:innen Management
Supporters Management
Arnd Brannolte
+49 (0) 341 30 8884-81
abrannolte@eventlab.org

Unterstützer:innen Supporters

Bundesministerium für Verkehr und digitale Infrastruktur · Bundesverband eMobilität e.V. · Bundesverband Wassersportwirtschaft e.V. · Ferropolis GmbH · Gemeinde Belgershain · Gemeinde Borsdorf · Gemeinde Großpösna · Gemeinde Rackwitz · Günter Papenburg AG · Helmholtz-Zentrum für Umweltforschung UFZ · Industrie- und Handelskammer zu Leipzig · IHK Halle-Dessau · IHK Ostbrandenburg · KUHNLE-TOURS GmbH · Landesbetrieb Hochwasserschutz und Wasserwirtschaft Sachsen-Anhalt · Landestalsperrenverwaltung Freistaat Sachsen · Landkreis Altenburger Land · Landkreis Anhalt-Bitterfeld · Burgenlandkreis · Landkreis Leipzig · Landkreis Nordsachsen · Landkreis Saalekreis · Landkreis Salzlandkreis · Landkreis Wittenberg · Leipziger Muldenland e.V. · LMBV mbH · MIBRAG mbH · Ministerium für Wirtschaft, Wissenschaft und Digitalisierung Sachsen-Anhalt · Regionaler Planungsverband Leipzig-Westsachsen · Saale-Unstrut-Tourismus e.V. · Sächsischer Motorwassersportverband · Sächsisches Staatsministerium des Innern · Sächsisches Staatsministerium für Energie, Klimaschutz, Umwelt und Landwirtschaft · Sächsisches Staatsministerium für Regionalentwicklung · Sächsisches Staatsministerium für Wirtschaft, Arbeit und Verkehr · Stadt Böhlen · Stadt Brandis · Stadt Halle (Saale) · Stadt Leuna · Stadt Markkleeberg · Stadt Markranstädt · Stadt Pegau · Stadt Rötha · Stadt Taucha · Stadt Zwenkau · Stadt Schkeuditz · Tourismus und Marketing Gesellschaft Sachsen · Unser Finowkanal e.V. · Verein für Industriekultur e.V. · Wasser-Stadt-Leipzig e.V. · Wasserstraßen- und Schifffahrtsverwaltung des Bundes · Wassertourismus Initiative Nordbrandenburg · WelterbeRegion Anhalt-Dessau-Wittenberg e.V. · Wirtschaftsförderungsgesellschaft Anhalt-Bitterfeld Dessau | Wittenberg · ZV Kommunales Forum Südraum Leipzig · ZV Lausitzer Seenland Sachsen

www.wccleipzig2022.com

Übersicht Region Overview Region

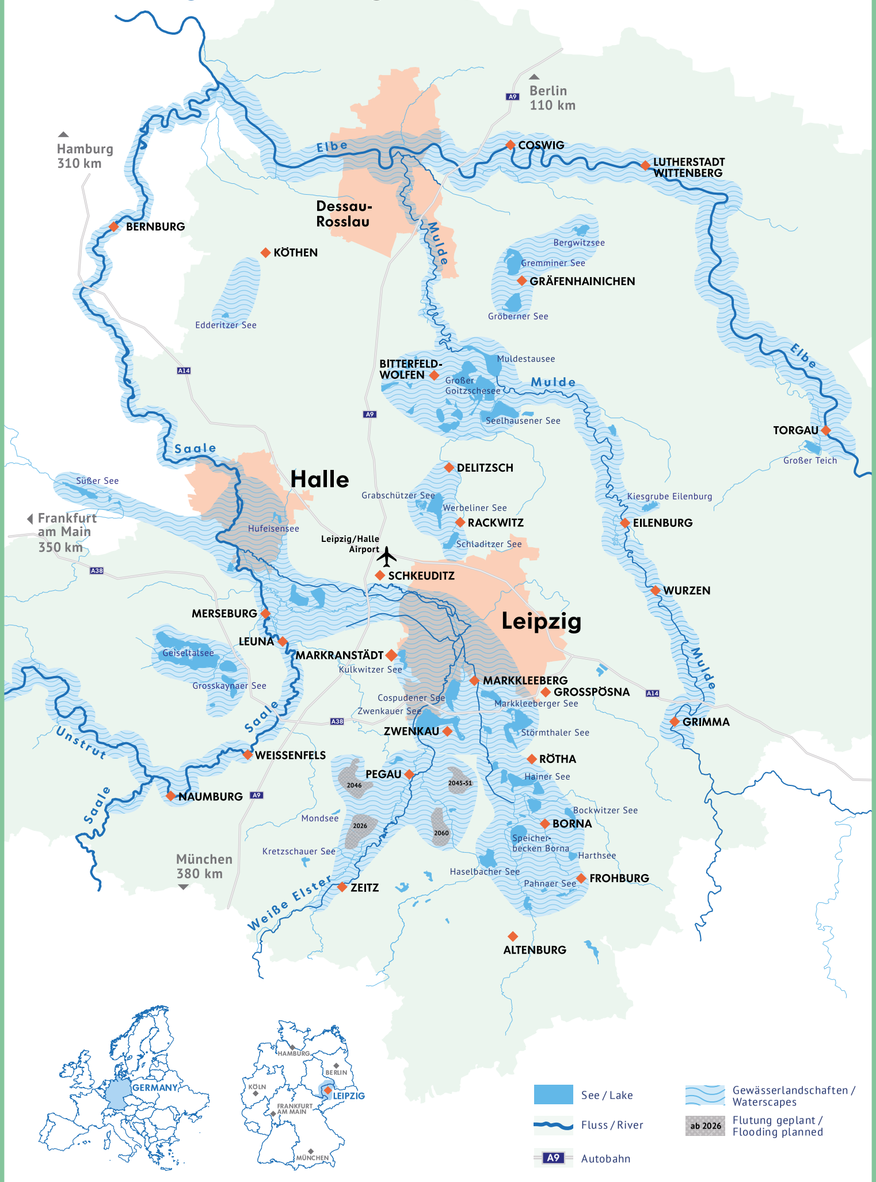

Programm Program

28./29. Mai
PRE-CONFERENCE PROGRAM
separat zu buchen to be booked separately
Berliner Gewässer und Schiffshebewerk Niederfinow · Spreewald und Lausitzer Seen · Dresden und Sächsische Schweiz · Geiseltalsee und Saale-Unstrut · Leipziger Neuseenland
Berlin waterways and Niederfinow Boat Lift · Spreewald and Lusatian lake district · Dresden and Saxon Switzerland · Geiseltalsee and Saale-Unstrut · Leipziger Neuseenland

30. Mai
ANKUNFTSTAG
DAY OF ARRIVAL
Exkursion in / um Leipzig · Ankunft, Registrierung (Kongresshalle Leipzig) · Begrüßungsempfang mit dem Oberbürgermeister der Stadt Leipzig (Neues Rathaus – Obere Wandelhalle)
excursion in / around Leipzig · arrival, registration (Kongresshalle Leipzig) · welcome reception with Mayor of Leipzig (City Hall – Obere Wandelhalle)

31. Mai
TRANSFORMATION: INDUSTRIE- UND LANDSCHAFTSWANDEL
TRANSFORMATION: INDUSTRIAL AND LANDSCAPE CHANGE
Offizielle Eröffnung, Keynotes · Diskussionsrunden, Vorträge · 5 parallele Exkursionen inkl. Abendessen und kulturellem Rahmenprogramm
official opening, keynotes · discussion sessions, presentations · 5 parallel excursions including dinner and cultural program

1. Juni
TRANSFORMATION: WANDEL DER LEBENS- UND ARBEITSWELT
TRANSFORMATION: LIVING AND WORKING ENVIRONMENT
Keynotes · Diskussionsrunden, Vorträge · Exkursion nach Ferropolis inkl. Abendessen und kulturellem Rahmenprogramm
keynotes · discussion sessions, presentations · excursion to Ferropolis including dinner and cultural frame program

2. Juni
TRANSFORMATION: HERAUSFORDERUNGEN UND POTENZIALE DER WASSERWEGE
TRANSFORMATION: CHALLENGES AND POTENTIALS OF THE WATERWAYS
Keynotes · Diskussionsrunden, Vorträge · Exkursion in / um Leipzig · Conference Dinner (Gondwanaland)
keynotes · discussion sessions, presentations · excursion in / around Leipzig · Conference Dinner (Gondwanaland)

3. Juni
TRANSFORMATION: LEBENDIGE UND LEBENSWERTE WASSERLANDSCHAFT
TRANSFORMATION: VIBRANT AND LIVABLE WATER LANDSCAPE
Keynotes · Diskussionsrunden, Vorträge · Offizielle Abschlusszeremonie, Staffelstabübergabe
keynotes · discussion sessions, presentations · official closing ceremony, handover to the next host

4. / 5. Juni
POST-CONFERENCE PROGRAM
separat zu buchen to be booked separately
Berliner Gewässer und Schiffshebewerk Niederfinow · Spreewald und Lausitzer Seen · Dresden und Sächsische Schweiz · Magdeburg · Potsdam · Lutherstadt Wittenberg
Berlin waterways and Niederfinow Boat Lift · Spreewald and Lusatian lake district · Dresden and Saxon Switzerland · Magdeburg · Potsdam · Lutherstadt Wittenberg

Mehr Programmdetails unter
www.wccleipzig2022.com/programm/programm

For more program details please visit
www.wccleipzig2022.com/program/program

Stand: Oktober 2021 / Änderungen vorbehalten
Fotos: Andreas Schmidt, Thomas Ziegler, Armin Kuehne, H. Fräsdorf + LMBV